

# ANEXO 1:

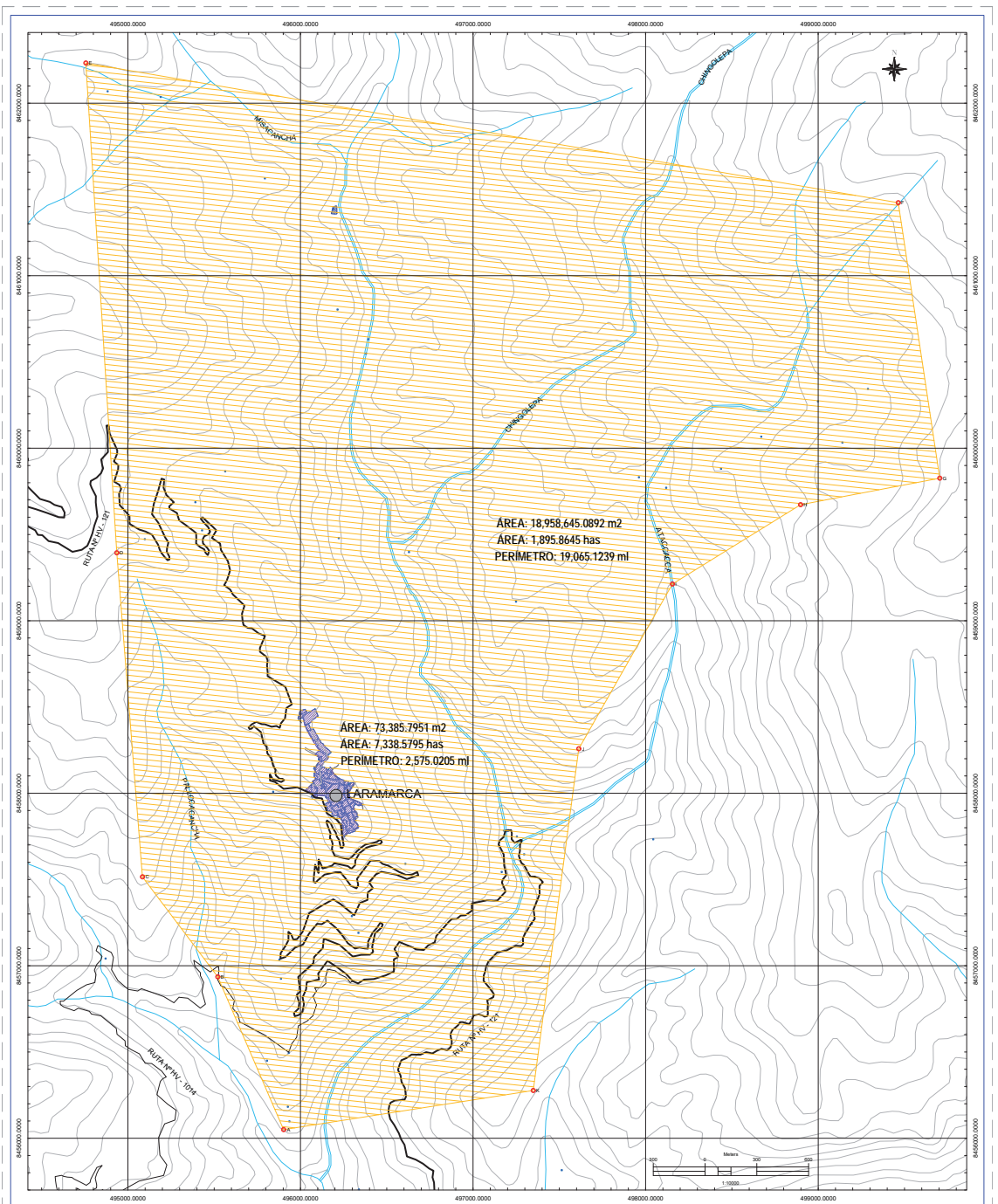

**ÁREA: 18,958,645.0892 m<sup>2</sup>**  
**ÁREA: 1,895.8645 has**  
**PERÍMETRO: 19,065.1239 ml**

**ÁREA: 73,385.7951 m<sup>2</sup>**  
**ÁREA: 7,338.5795 has**  
**PERÍMETRO: 2,575.0205 ml**

LARAMARCA

AREA DE EXPANSION URBANA

Coordenadas UTM WGS 84

Nº Punto	Vertice	Este	Norte
1	A	495,902,350	8,458,255,419
2	B	495,920,788	8,458,263,888
3	C	495,934,650	8,457,315,525
4	D	494,835,970	8,458,383,550
5	E	494,738,380	8,452,232,885
6	F	495,403,500	8,461,423,050
7	G	499,764,280	8,459,263,160
8	H	498,587,600	8,459,672,650
9	I	498,150,070	8,459,213,070
10	J	497,812,670	8,458,237,670
11	K	497,348,940	8,458,277,690

AREA URBANA

Tabla de Puntos

Nº Punto	Vertice	Este	Norte
12	A	498,248,71	8,457,738,90
13	B	498,248,51	8,457,833,10
14	C	498,218,70	8,457,871,04
15	D	498,145,80	8,457,841,10
16	E	498,180,20	8,457,843,87
17	F	498,144,51	8,457,849,20
18	G	498,038,48	8,458,819,24
19	H	498,080,24	8,458,880,30
20	I	498,113,88	8,458,255,84
21	J	498,178,00	8,458,077,80
22	K	498,120,03	8,458,158,80
23	L	498,188,90	8,458,145,17
24	M	498,310,61	8,458,062,37
25	N	498,281,03	8,458,003,20
26	O	498,266,71	8,457,858,08
27	P	498,318,88	8,457,858,50
28	Q	498,237,27	8,457,863,25
29	R	498,318,54	8,457,863,53
30	S	498,312,51	8,457,839,88
31	T	498,236,71	8,457,801,34
32	U	498,216,48	8,457,792,97
33	V	498,318,00	8,457,779,74
34	W	498,380,81	8,457,789,18

**LEYENDA**

- AREA DE EXPANSION URBANA
- AREA URBANA
- CARRETERA
- RIVERO
- RIO O QUEBRADA
- CENTRO POBLADO

**MUNICIPALIDAD DISTRITAL DE LARAMARCA**

"SOLICITACION DEL AREA URBANA Y EXPANSION URBANA DE LOS CENTROS POBLADOS DE LARAMARCA, SACHAPALCA, HUAMBURA, LLHUA, HATUN HUASI LLACTACHA, PORONCOCHA DEL DISTRITO DE LARAMARCA, PROVINCIA DE HUAYTARA, DEPARTAMENTO DE HUANCVELICA"

<b>AREA URBANA Y EXPANSION URBANA DE LARAMARCA</b> CONSTRUCTORA Y CONSULTORA DATI S.A.C. INDICADA	Pobl: HUANCVELICA Prov: HUAYTARA Dist: LARAMARCA PROV: LARAMARCA
---	---

**AE-01**

OCT 2020 UTM WGS 84

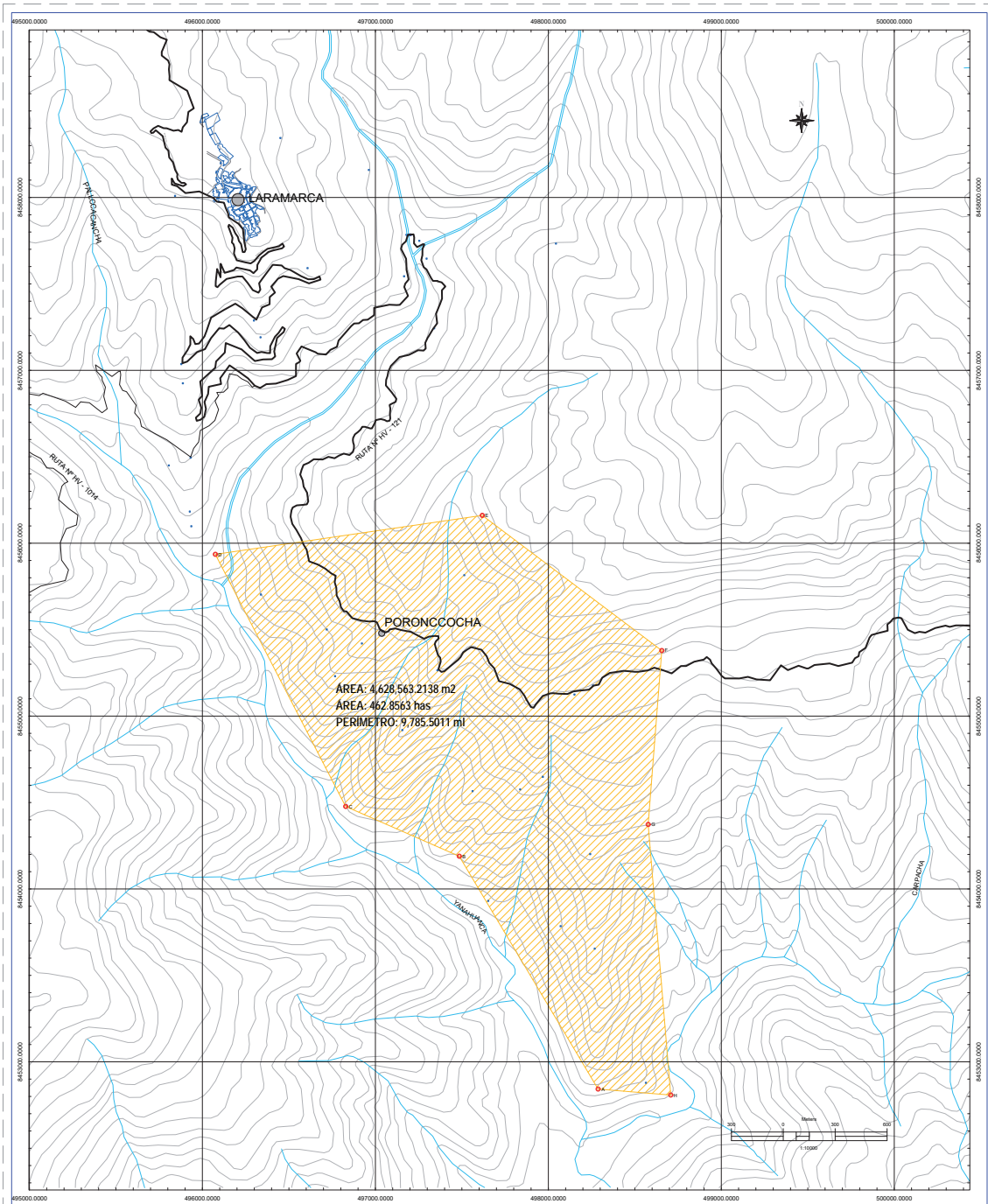

AREA: 4 628 563 2138 m2  
 AREA: 462.8563 has  
 PERIMETRO: 9 785.5011 ml

Coordenadas UTM WGS 84

Nº Punto	Vertice	Easting	Northing
1	A	498 217 7050	8 452 803 0252
2	B	497 461 0280	8 454 161 4163
3	C	495 823 1380	8 454 477 5300
4	D	495 074 9650	8 455 025 4743
5	E	497 217 8260	8 456 191 7292
6	F	498 023 9160	8 456 216 1382
7	G	498 977 0280	8 454 373 3023
8	H	498 737 5380	8 452 808 0743

**LEYENDA**

- AREA URBANA Y DE EXPANSION URBANA
- CARRETERA
- PUENTE
- RIO O QUEBRADA
- CENTRO POBLADO

**MUNICIPALIDAD DISTRITAL DE LARAMARCA**

**"DELIMITACION DEL AREA URBANA Y EXPANSION URBANA DE LOS CENTROS POBLADOS DE LARAMARCA, SACHAPALCA, HUAMBUSA, LLAMA, HATUN HUASI, LLACTACHA, PORONCCOCHA DEL DISTRITO DE LARAMARCA, PROVINCIA DE HUAYTARA, DEPARTAMENTO DE HUANCAYELICA"**

**AREA DE EXPANSION URBANA DE PORONCCOCHA**

<b>CONSTRUCTORA Y CONSULTORA DATI S.A.C.</b>	Ing. HUANCAYELICA Prov. HUAYTABA Dist. LARAMARCA Loc. PORONCCOCHA
INDICADA	OCT - 2011 Vol. 1968 81

AE-02

# ANEXO 3:

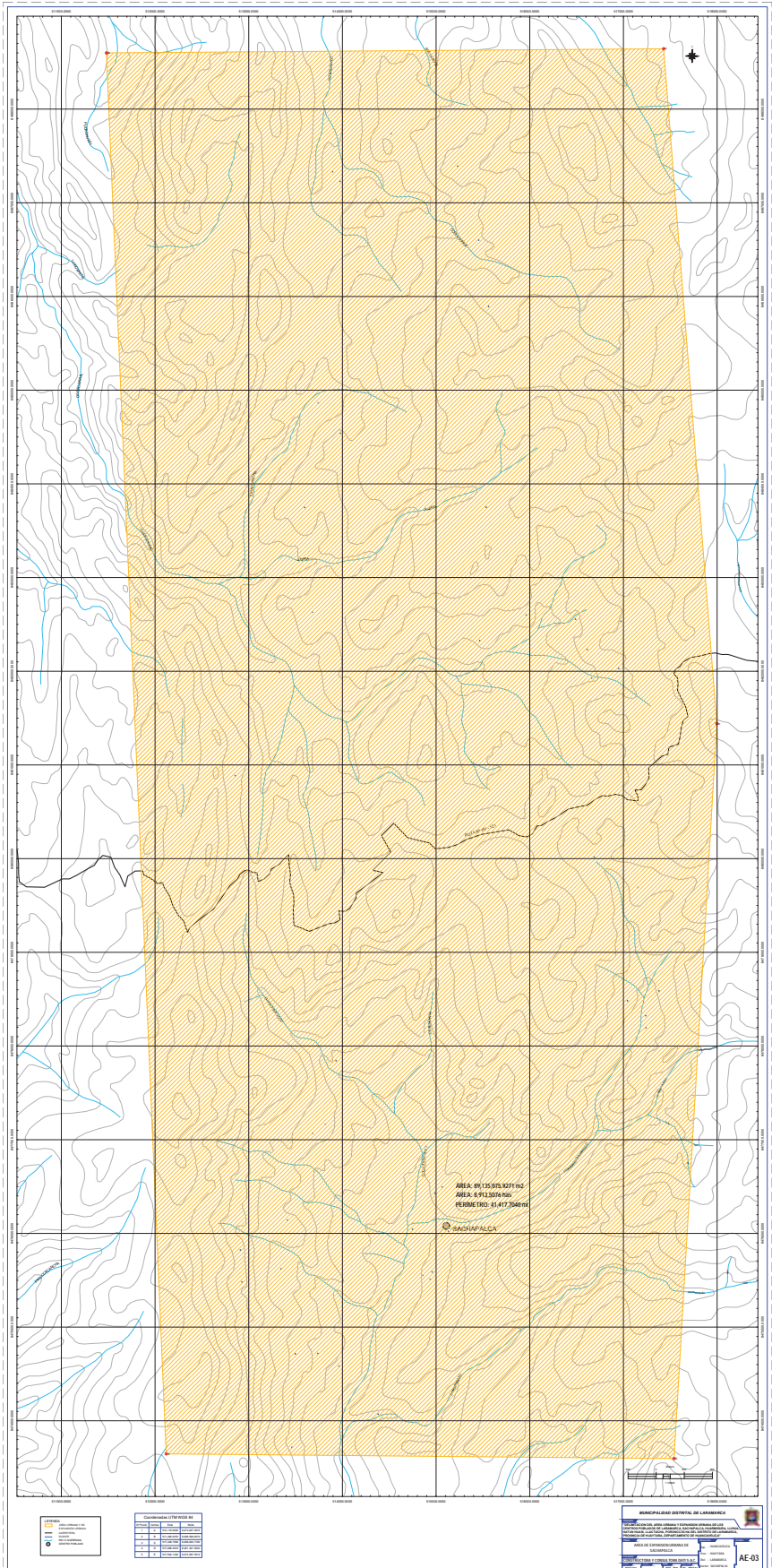

# ANEXO 4:

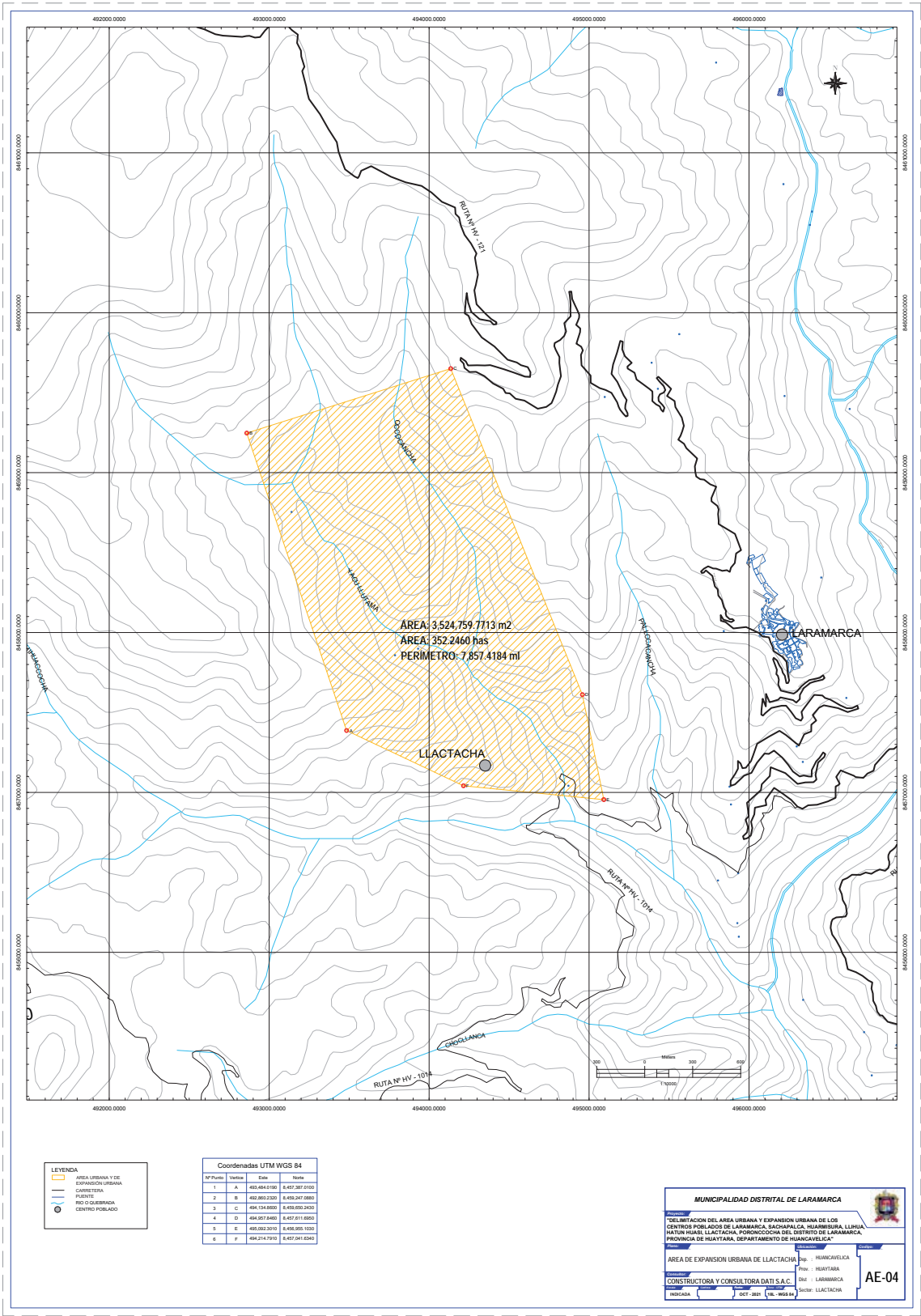

**LEYENDA**

- ÁREA URBANA Y DE EXPANSIÓN URBANA
- CONEXIÓN
- PUENTE
- RÍO O SUBRRIÑO
- CENTRO POBLADO

**Coordenadas UTM WGS 84**

N° Punto	Letra	Este	Norte
1	A	493.084.0150	8.437.387.0103
2	B	492.803.2320	8.438.247.0883
3	C	494.134.8600	8.439.030.2470
4	D	494.507.8400	8.437.015.0600
5	E	495.092.3070	8.436.055.1033
6	F	494.214.7910	8.437.041.0343

**MUNICIPALIDAD DISTRITAL DE LARAMARCA**

"DISTRIBUCIÓN DEL ÁREA URBANA Y EXPANSIÓN URBANA DE LOS CENTROS POBLADOS DE LARAMARCA, SACHAPALCA, HUAMBURA, LLIBRA, HUAYTARA, LLACTACHA, PORMOCOCCHA DEL DISTRITO DE LARAMARCA, PROVINCIA DE HUAYTARA, DEPARTAMENTO DE HUANCAYELCA."

ÁREA DE EXPANSIÓN URBANA DE LLACTACHA CONSTRUIDORA Y CONSULTORA DATI S.A.C. <small>INDICADA    OCT-2021    100%    1969 S/</small>	Huancavelca Huaytara Laramarca Llactacha
--	---

AE-04



# ANEXO 6:

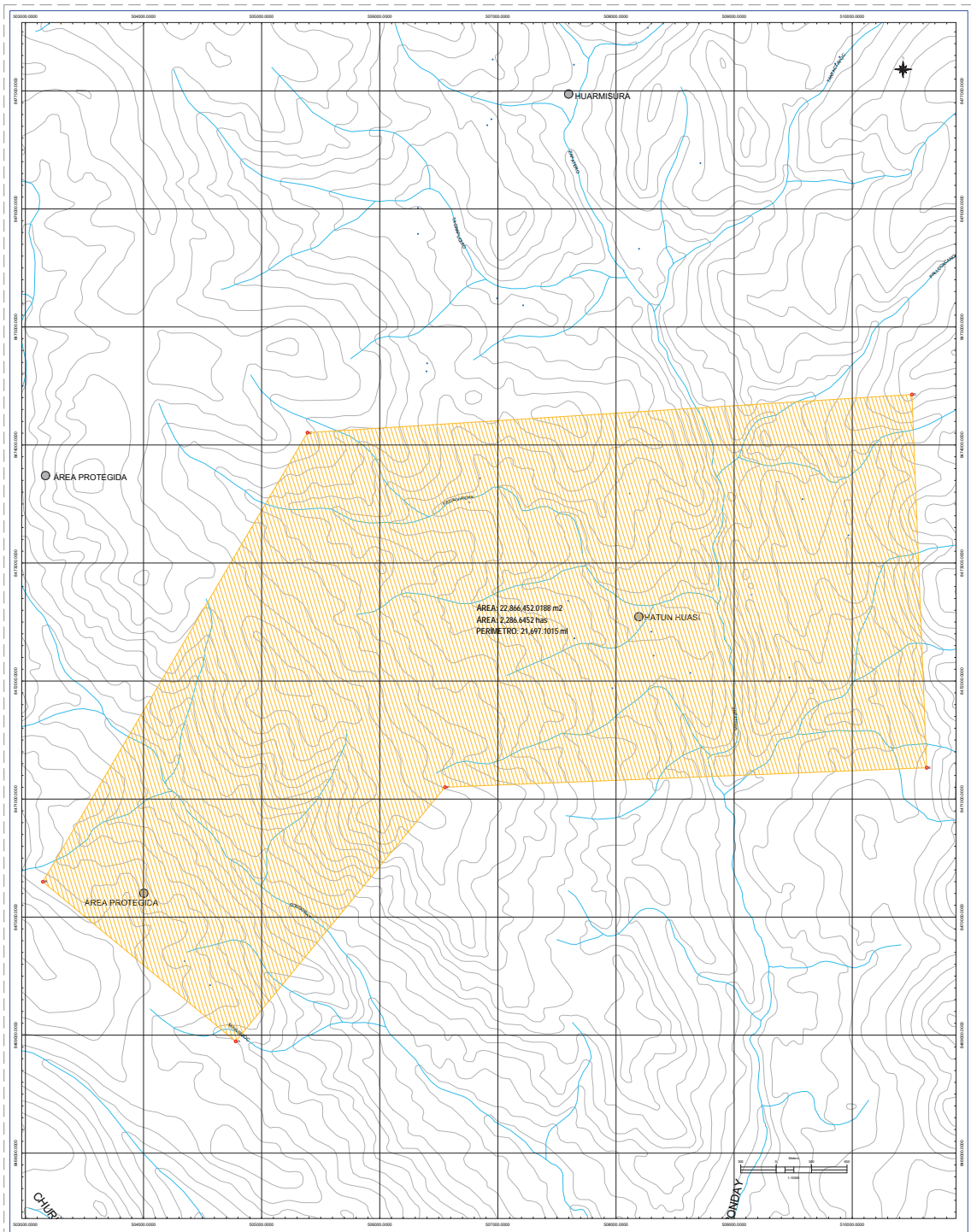

**LEYENDA**

- Área Urbana
- Área Protegida
- Área de Expansión Urbana
- Río
- Contorno
- Red Vial
- Red de Energía

**Coordenadas UTM WGS 84**

N°	Coordenada X (Easting)	Coordenada Y (Northing)
1	54000.000	8470000.000
2	54000.000	8475000.000
3	54000.000	8480000.000
4	54000.000	8485000.000
5	54000.000	8490000.000
6	54000.000	8495000.000
7	54000.000	8500000.000
8	54000.000	8505000.000
9	54000.000	8510000.000
10	54000.000	8515000.000
11	54000.000	8520000.000
12	54000.000	8525000.000
13	54000.000	8530000.000
14	54000.000	8535000.000
15	54000.000	8540000.000
16	54000.000	8545000.000
17	54000.000	8550000.000
18	54000.000	8555000.000
19	54000.000	8560000.000
20	54000.000	8565000.000
21	54000.000	8570000.000
22	54000.000	8575000.000
23	54000.000	8580000.000
24	54000.000	8585000.000
25	54000.000	8590000.000
26	54000.000	8595000.000
27	54000.000	8600000.000
28	54000.000	8605000.000
29	54000.000	8610000.000
30	54000.000	8615000.000
31	54000.000	8620000.000
32	54000.000	8625000.000
33	54000.000	8630000.000
34	54000.000	8635000.000
35	54000.000	8640000.000
36	54000.000	8645000.000
37	54000.000	8650000.000
38	54000.000	8655000.000
39	54000.000	8660000.000
40	54000.000	8665000.000
41	54000.000	8670000.000
42	54000.000	8675000.000
43	54000.000	8680000.000
44	54000.000	8685000.000
45	54000.000	8690000.000
46	54000.000	8695000.000
47	54000.000	8700000.000
48	54000.000	8705000.000
49	54000.000	8710000.000
50	54000.000	8715000.000
51	54000.000	8720000.000
52	54000.000	8725000.000
53	54000.000	8730000.000
54	54000.000	8735000.000
55	54000.000	8740000.000
56	54000.000	8745000.000
57	54000.000	8750000.000
58	54000.000	8755000.000
59	54000.000	8760000.000
60	54000.000	8765000.000
61	54000.000	8770000.000
62	54000.000	8775000.000
63	54000.000	8780000.000
64	54000.000	8785000.000
65	54000.000	8790000.000
66	54000.000	8795000.000
67	54000.000	8800000.000
68	54000.000	8805000.000
69	54000.000	8810000.000
70	54000.000	8815000.000
71	54000.000	8820000.000
72	54000.000	8825000.000
73	54000.000	8830000.000
74	54000.000	8835000.000
75	54000.000	8840000.000
76	54000.000	8845000.000
77	54000.000	8850000.000
78	54000.000	8855000.000
79	54000.000	8860000.000
80	54000.000	8865000.000
81	54000.000	8870000.000
82	54000.000	8875000.000
83	54000.000	8880000.000
84	54000.000	8885000.000
85	54000.000	8890000.000
86	54000.000	8895000.000
87	54000.000	8900000.000
88	54000.000	8905000.000
89	54000.000	8910000.000
90	54000.000	8915000.000
91	54000.000	8920000.000
92	54000.000	8925000.000
93	54000.000	8930000.000
94	54000.000	8935000.000
95	54000.000	8940000.000
96	54000.000	8945000.000
97	54000.000	8950000.000
98	54000.000	8955000.000
99	54000.000	8960000.000
100	54000.000	8965000.000

**MUNICIPALIDAD DISTRITAL DE LARABARCA**

PROCESO DE AREA URBANA Y EXPANSION URBANA DEL SECTOR PUEBLO DE LARABARCA, LA CANTONALIDAD HUARMISURA, LAMBAYEQUE, REGION LAMBAYEQUE, ADMINISTRACION DEL DISTRITO DE LARABARCA.

ÁREA DE EXPANSION URBANA DE SECTOR RELAJ

CONSTRUCCION Y CONSULTA DATOS S.A.C

AE-06

# ANEXO 7:

